

LEGENDA	
SÍMBOLO	DESCRIÇÃO
	EIXO HIDRAÚLICO

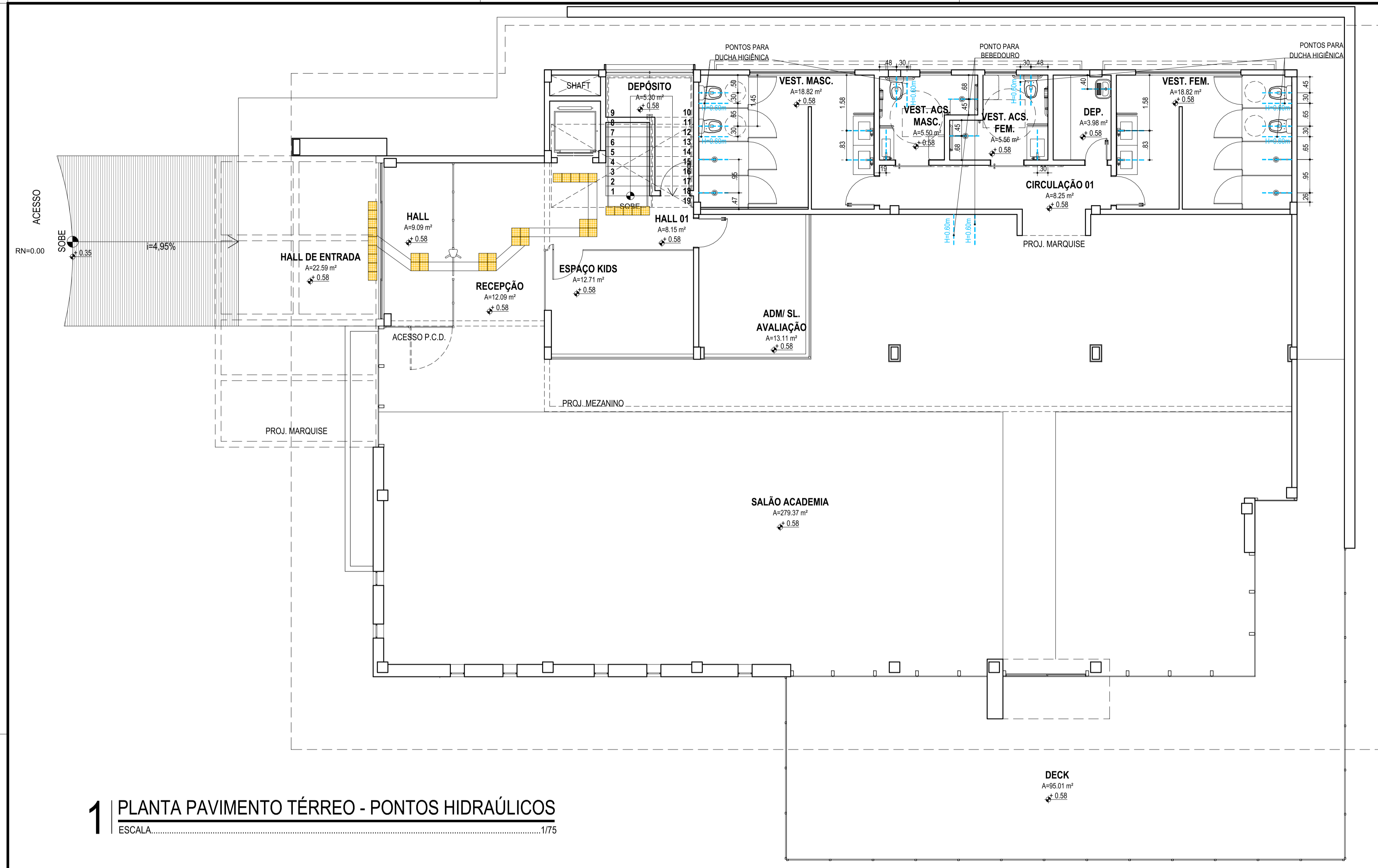

1 PLANTA PAVIMENTO TÉRREO - PONTOS HIDRAÚLICOS
 ESCALA1/75

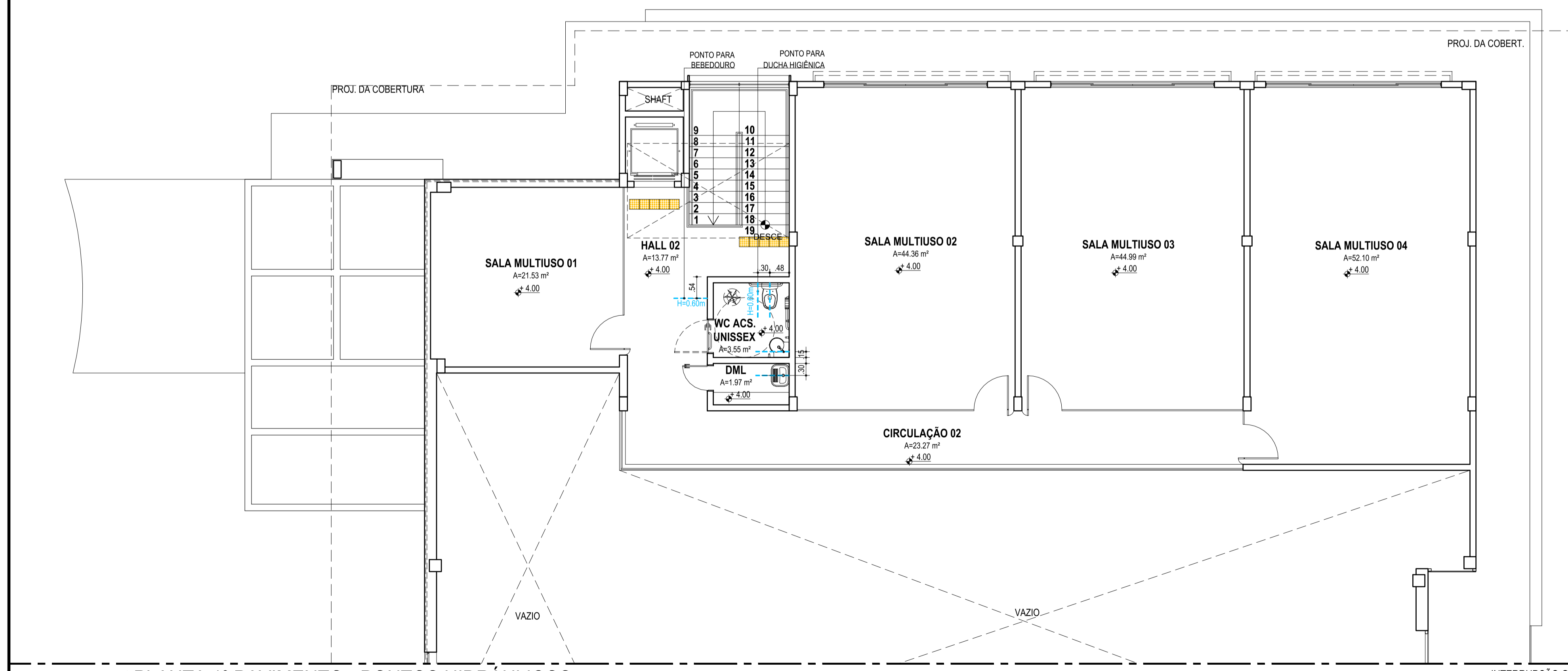

2 PLANTA 1º PAVIMENTO - PONTOS HIDRAÚLICOS
 ESCALA1/75

MATHEUS DUARTE ARQUITETURA
 MATHEUS DUARTE ARQUITETURA
 ARQUITETO | CAU A28996-8
 EDF. INTERNACIONAL TRADE CENTER
 RUA POTY NOBREGA, Nº 194B | SALA 301
 LAGOA NOVA | NATAL/RN | BRASIL
 55-84-99407-1967 | arquitetura@matheusduarte.com.br
 www.matheusduarte.com.br

PROPRIETÁRIO: _____
 ARQUITETO: _____
 EXECUÇÃO: _____

REVISÃO: _____ DATA: NOV. 2019 ASSUNTO: PLANTA DE PONTOS HIDRAÚLICOS

ACADEMIA ALPHAVILLE
 PROPRIETÁRIO: ASSOCIAÇÃO ALPHAVILLE NATAL
 CPF: CNPJ / MF: 07.298.027/0001-51
 ENDEREÇO: AV. ALPHAVILLE, 180, BAIRRO DO PIUM,
 PARNAMIRIM -RN; CEP: 59160-400

DATA: NOV. 2019 ESCALA: INDICADAS ARQUIVO: ALPHA_GYM.ARQ.PROJEXEC. HIDRAÚLICO.R00 DESENHO: JAINARA TAIANA

R00

INTERRUPÇÃO GRÁFICA