

**ACADEMIA  
ALPHAVILLE-  
ASSOCIAÇÃO  
ALPHAVILLE  
NATAL**

**AV. ALPHAVILLE  
180  
BAIRRO DO PIUM  
PARNAMIRIM - RN**



**VOLUME 01: DETALHAMENTO DOS  
BWC'S DA ACADEMIA ALPHAVILLE**

BWC ACESSÍVEL FEMININO  
BWC ACESSÍVEL MASCULINO  
VESTIÁRIOS MASCULINO

Edf. Internacional Trade Center - ITC  
Rua Dr. Poty Nóbrega, Nº 1946 | Sala 301  
Lagoa Nova | Natal-RN | Brasil

[WWW.MATHEUSDUARTE.COM.BR](http://WWW.MATHEUSDUARTE.COM.BR)  
(84) 3234.9197 | (84) 9.9407.1967

# VEST. ACESSÍVEL FEMININO PRANCHA 01-06

## ESPECIFICAÇÕES:

GRANITO COD. 01:  
PORCELANATO COD. 01:

## ÁREA DE APLICAÇÃO:

PORCELANATO COD. 01: 5,58 m<sup>2</sup>  
REVESTIMENTO COD. 01: 17,27 m<sup>2</sup>  
REVESTIMENTO COD. 02: 6,05 m<sup>2</sup>

## Nº DE BARRAS DE APOIO:

2 UNIDADES DE 0.40m  
1 UNIDADE DE 0.60m  
3 UNIDADES DE 0.70m  
2 UNIDADES DE 0.80m  
1 UNIDADE DE BARRA LATERAL  
EM "U" FIXA DE 60cm



# VEST. ACESSÍVEL FEMININO

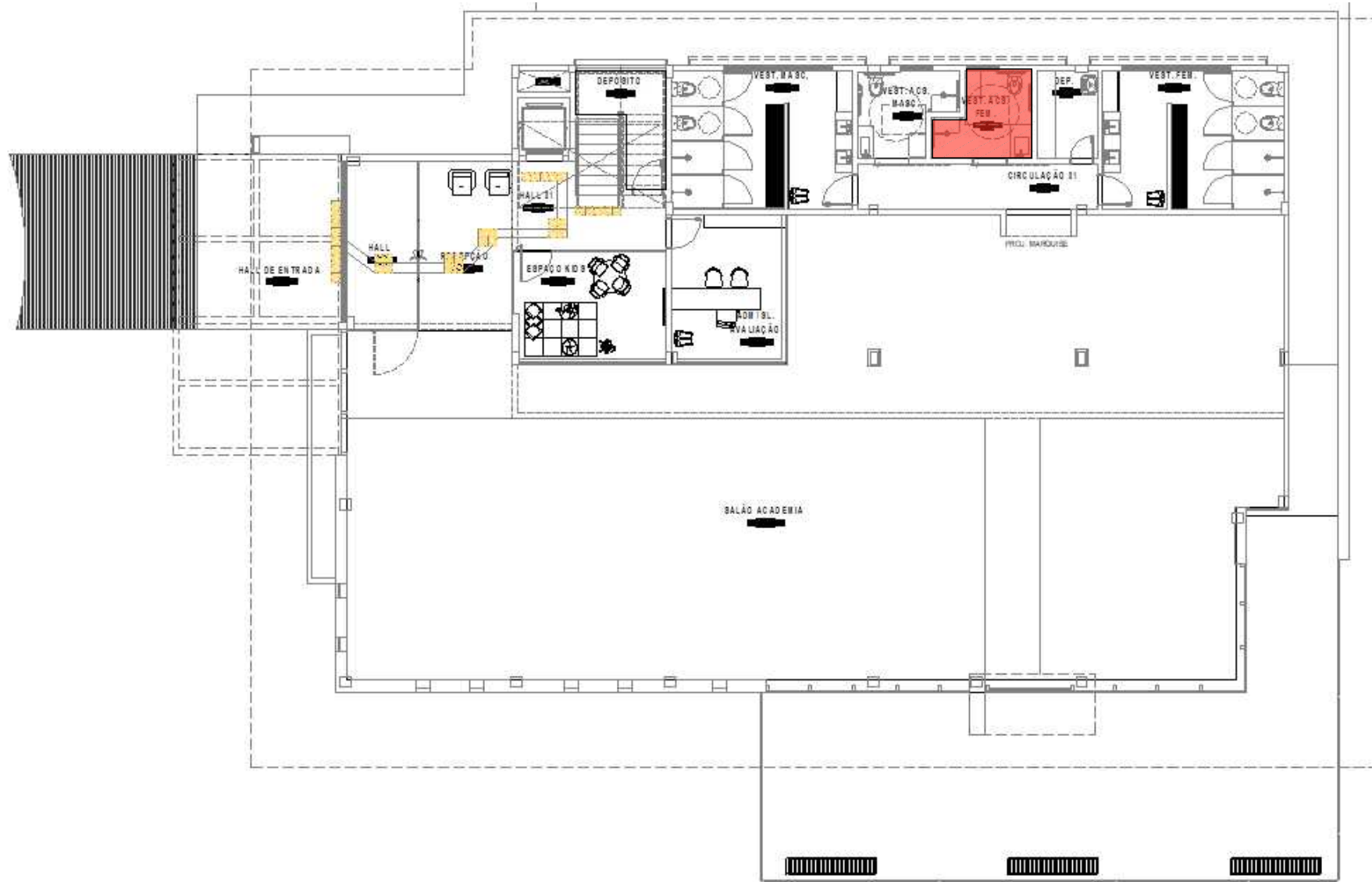

 LOCALIZAÇÃO DO AMBIENTE EM PLANTA

**OBSERVAÇÃO:** CONFERIR TODAS AS MEDIDAS NO LOCAL PARA A EXECUÇÃO DO PROJETO

1

## PLANTA DE LOCALIZAÇÃO

SEM ESCALA

PRANCHA:

01  
06

### VEST. ACESSÍVEL FEMININO

CONTEÚDO: PLANTA DE LOCALIZAÇÃO

PROPRIETÁRIO: ASSOCIAÇÃO ALPHAVILLE NATAL

LOCAL: AV. ALPHAVILLE, 180, BAIRRO DO PIUM, PARNAMIRIM - RN

DATA:

11.2019

ESCALA: INDICADAS

DESENHO: LUCAS RAFAEL

ARQUIVO: ALPHAVILLE\_GYM\_PROJEXEC\_VEST\_ACESSIVEL\_FEM\_R00

**MATHEUS DUARTE**  
ARQUITETURA

84-9.9407.1967 | 84-3234.9197 |  
arquitetura@matheusduarte.com.br  
Edif. Internacional Trade Center | Rua Dr. Póly Nobrega, 1946 |  
Sala 301 | Lagoa Nova | Natal/RN | www.matheusduarte.com.br



# VEST. ACESSÍVEL FEMININO

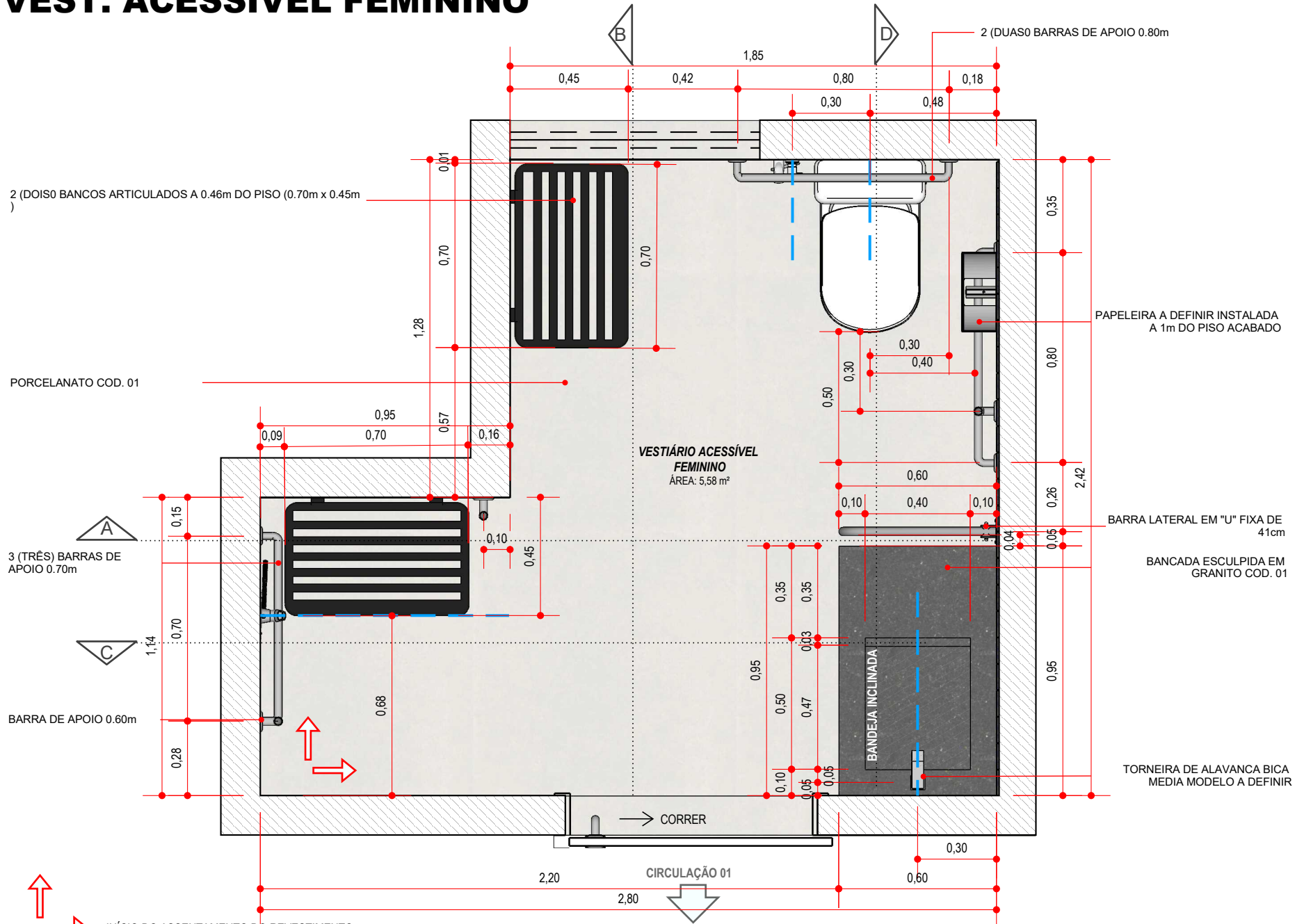

- INÍCIO DO ASSENTAMENTO DO REVESTIMENTO
- EIXO HIDRÁULICO
- INDICAÇÃO DE PORTA DE CORRER

**OBSERVAÇÃO:** CONFERIR TODAS AS MEDIDAS NO LOCAL PARA A EXECUÇÃO DO PROJETO

**1 PLANTA BAIXA**  
ESCALA..... 1/20

PRANCHA:

**02**  
**06**

**VEST. ACESSÍVEL FEMININO**

CONTEÚDO: PLANTA BAIXA  
PROPRIETÁRIO: ASSOCIAÇÃO ALPHAVILLE NATAL  
LOCAL: AV. ALPHAVILLE, 180, BAIRRO DO PIUM, PARNAMIRIM - RN

DATA: 11.2019

ESCALA: INDICADAS  
DESENHO: LUCAS RAFAEL  
ARQUIVO: ALPHA\_GYM\_PROJEXEC\_V  
EST: ACESSIVEL\_FEM\_00

**MATHEUS DUARTE**  
ARQUITETURA

84-9.9407.1967 | 84-3234.9197 |  
arquitetura@matheusduarte.com.br  
Edif. Internacional Trade Center | Rua Dr. Polly Nobrega, 1946 |  
Sala 301 | Lagoa Nova | Natal/RN | www.matheusduarte.com.br



# VEST. ACESSÍVEL FEMININO

PAPELEIRA A DEFINIR INSTALADA A 1m DO PISO ACABADO

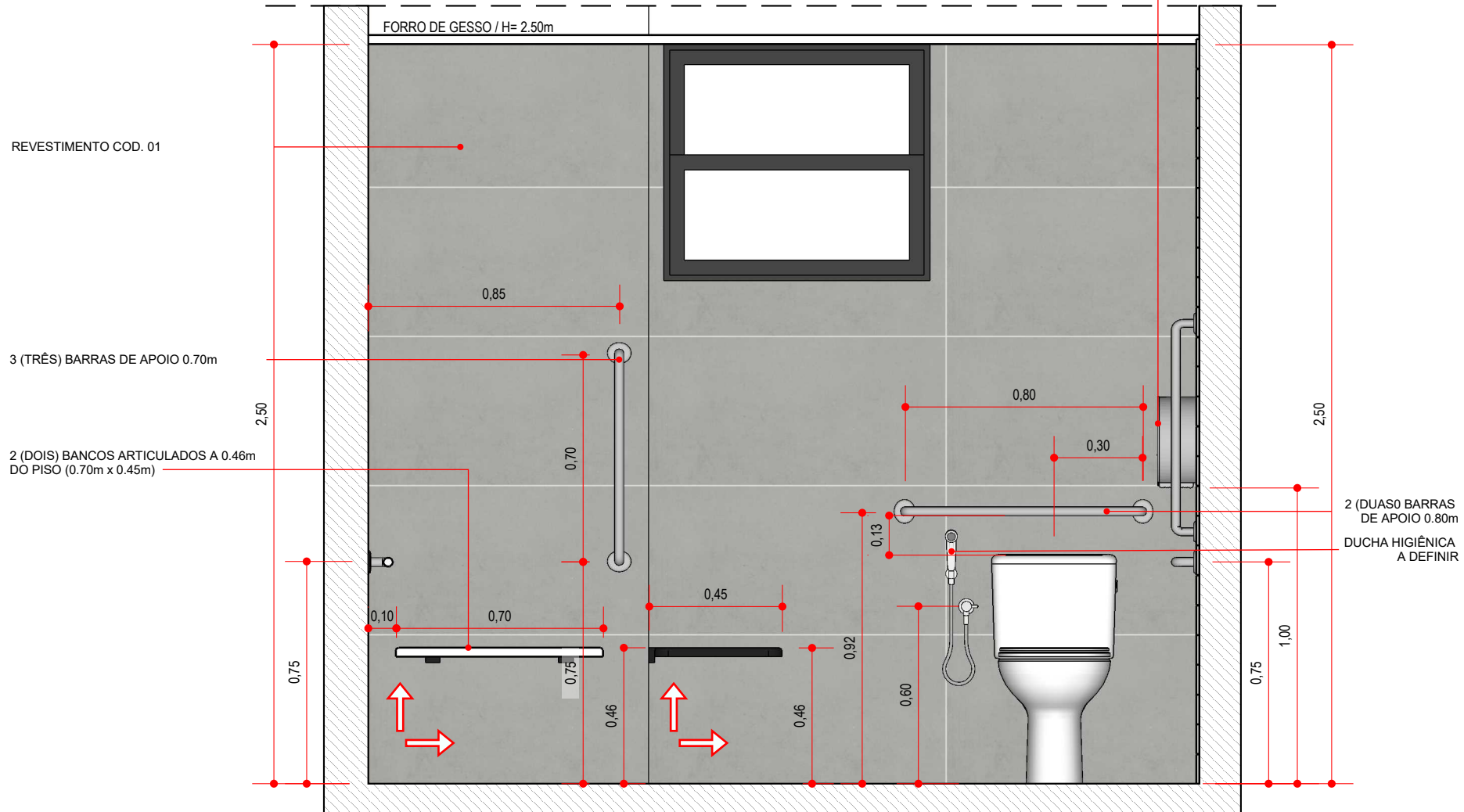

**1** VISTA A  
ESC.... 1/20

INÍCIO DO ASSENTAMENTO DO REVESTIMENTO

**OBSERVAÇÃO:** CONFERIR TODAS AS MEDIDAS NO LOCAL PARA A EXECUÇÃO DO PROJETO

PRANCHA:

**03**  
**06**

**VEST. ACESSÍVEL FEMININO**

CONTEÚDO: VISTA A  
PROPRIETÁRIO: ASSOCIAÇÃO ALPHAVILLE NATAL  
LOCAL: AV. ALPHAVILLE, 180, BAIRRO DO PIUM, PARNAMIRIM - RN

DATA: 11.2019

ESCALA: INDICADAS

DESENHO: LUCAS RAFAEL  
ARQUIVO: ALPHA\_GYM\_PROJEXEC\_V  
EST: ACESSIVEL\_FEM\_ROOT

**MATHEUS DUARTE**  
ARQUITETURA

84-9.9407.1967 | 84-3234.9197 |  
arquiteturam@matheusduarte.com.br  
Edif. Internacional Trade Center | Rua Dr. Póly Nobrega, 1946 |  
Sala 301 | Lagoa Nova | Natal/RN | www.matheusduarte.com.br



# VEST. ACESSÍVEL FEMININO

PRANCHA:

04  
06

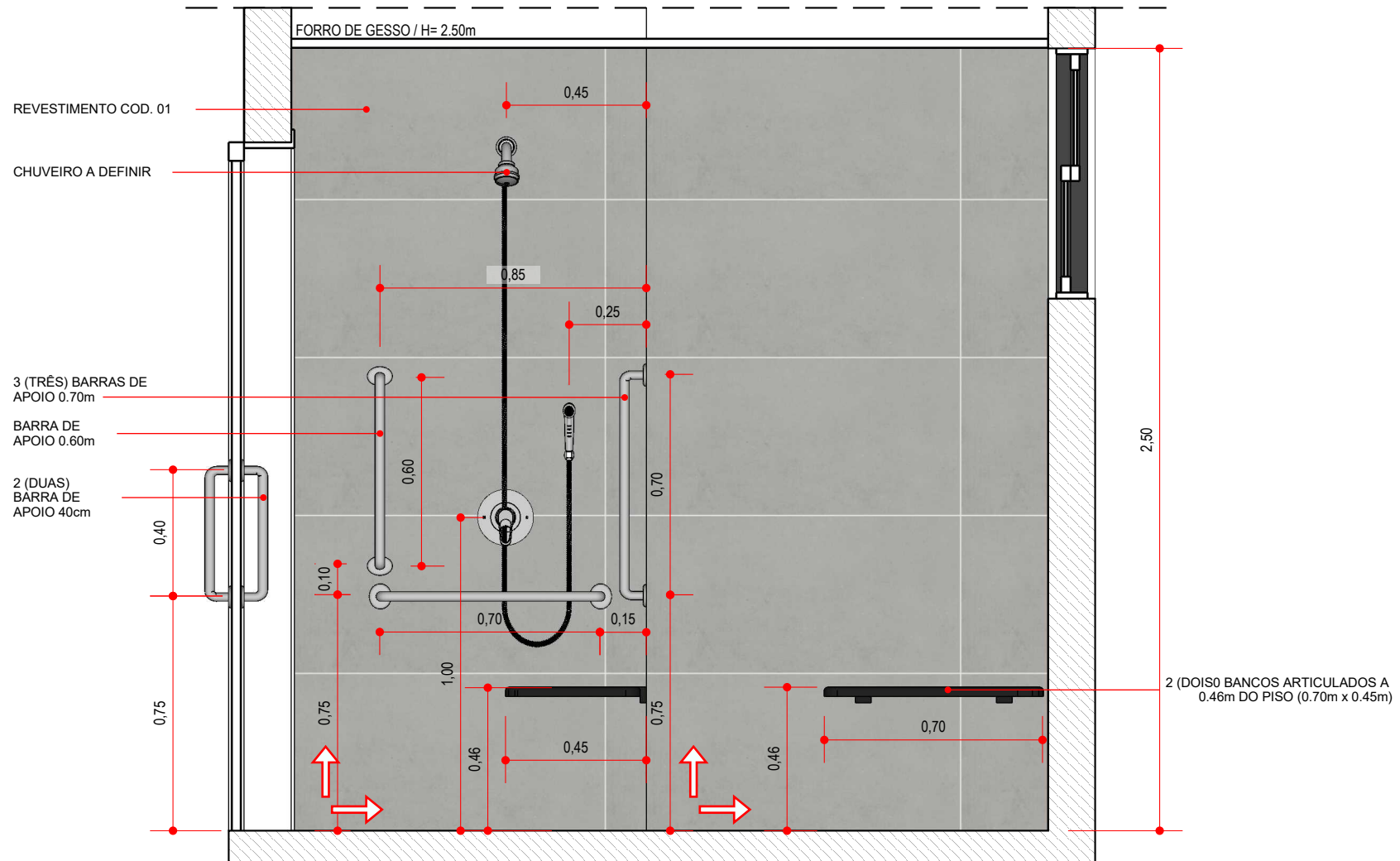

**1** VISTA B  
ESC....1/20



INÍCIO DO ASSENTAMENTO DO REVESTIMENTO

**OBSERVAÇÃO:** CONFERIR TODAS AS MEDIDAS NO LOCAL PARA A EXECUÇÃO DO PROJETO

**VEST. ACESSÍVEL FEMININO**

CONTEÚDO:

VISTA B  
PROPRIETÁRIO: ASSOCIAÇÃO ALPHAVILLE NATAL  
LOCAL: AV. ALPHAVILLE, 180, BAIRRO DO PIUM, PARNAMIRIM - RN

DATA:

11.2019

ESCALA: INDICADAS

DESENHO: LUCAS RAFAEL

ARQUIVO: ALPHA\_GYM\_PROJEXEC\_V  
EST:ACESSIVEL\_FEM\_R00

**MATHEUS DUARTE**  
ARQUITETURA

84-9.9407.1967 | 84-3234.9197 |  
arquiteturam@matheusduarte.com.br  
Edif. Internacional Trade Center | Rua Dr. Póly Nobrega, 1946 |  
Sala 301 | Lagoa Nova | Natal/RN | www.matheusduarte.com.br



# VEST. ACESSÍVEL FEMININO

PRANCHA:

05  
06

VEST. ACESSÍVEL FEMININO

CONTEÚDO: VISTA C  
PROPRIETÁRIO: ASSOCIAÇÃO ALPHAVILLE NATAL  
LOCAL: AV. ALPHAVILLE, 180, BAIRRO DO PIUM, PARNAMIRIM - RN

11.2019

ESCALA: INDICADAS  
DESENHO: LUCAS RAFAEL  
ARQUIVO: ALPHA\_GYM\_PROJEXEC\_V  
EST: ACESSIVEL\_FEM\_ROOT

DATA:

MATHEUS DUARTE  
ARQUITETURA

84-9.9407.1967 | 84-3234.9197 |  
arquiteturam@matheusduarte.com.br  
Edif. Internacional Trade Center | Rua Dr. Pody Nobrega, 1946 |  
Sala 301 | Lagoa Nova | Natal/RN | www.matheusduarte.com.br

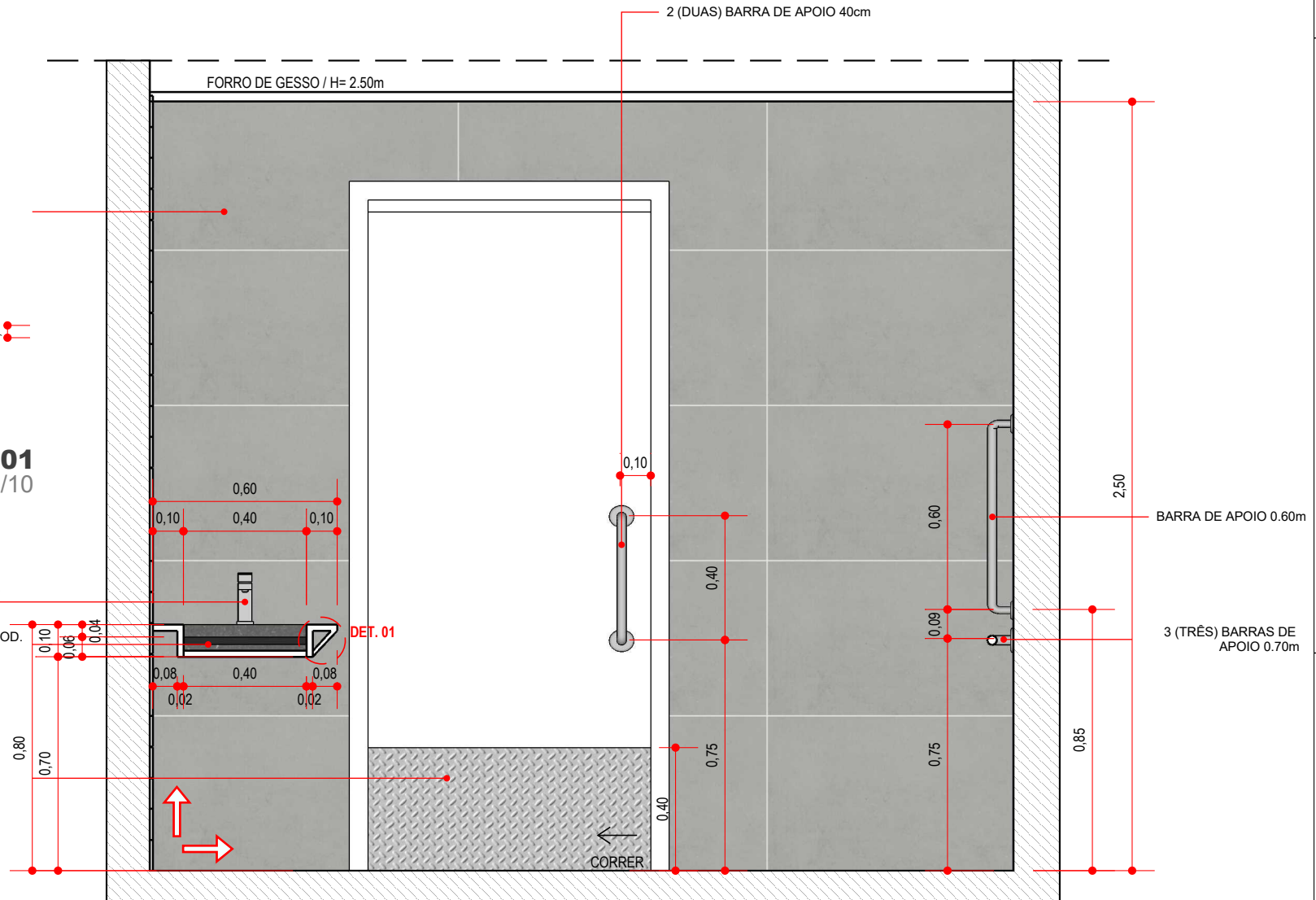

**1** VISTA C  
ESC.... 1/20

- INÍCIO DO ASSENTAMENTO DO REVESTIMENTO
- INDICAÇÃO DE PORTA DE CORRER

**OBSERVAÇÃO:** CONFERIR TODAS AS MEDIDAS NO LOCAL PARA A EXECUÇÃO DO PROJETO

# VEST. ACESSÍVEL FEMININO

PRANCHA:

06  
06

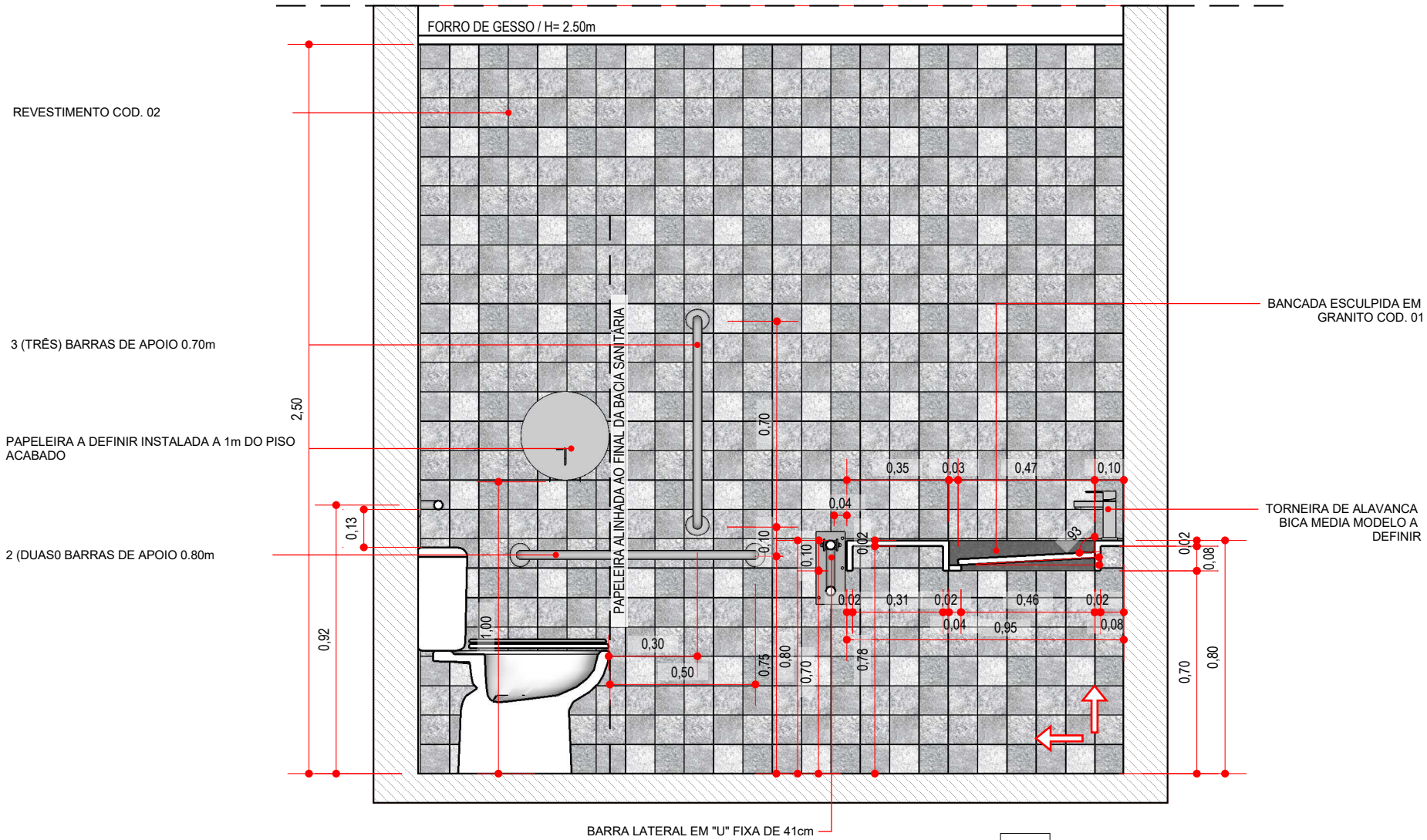

**VEST. ACESSÍVEL FEMININO**

CONTEUDO: VISTA D  
PROPRIETÁRIO: ASSOCIAÇÃO ALPHAVILLE NATAL  
LOCAL: AV. ALPHAVILLE, 180, BAIRRO DO PIUM, PARNAMIRIM - RN

DATA: 11.2019

ESCALA: INDICADAS  
DESENHO: LUCAS RAFAEL  
ARQUIVO: ALPHAVILLE\_GYM\_PROJEXEC\_VEST\_ACESSIVEL\_FEM\_R00

**MATHEUS DUARTE**  
ARQUITETURA

84-9.9407.1967 | 84-3234.9197 |  
arquitetura@matheusduarte.com.br  
Edif. Internacional Trade Center | Rua Dr. Póly Nobrega, 1946 |  
Sala 301 | Lagoa Nova | Natal/RN | www.matheusduarte.com.br



INÍCIO DO ASSENTAMENTO DO REVESTIMENTO

**OBSERVAÇÃO:** CONFERIR TODAS AS MEDIDAS NO LOCAL PARA A EXECUÇÃO DO PROJETO



# VEST. ACESSÍVEL MASCULINO PRANCHA 01-07

## ESPECIFICAÇÕES:

GRANITO COD. 01:  
PORCELANATO COD. 01:

## ÁREA DE APLICAÇÃO:

PORCELANATO COD. 01: 5,5 m<sup>2</sup>  
REVESTIMENTO COD. 01: 23,27 m<sup>2</sup>

## Nº DE BARRAS DE APOIO:

2 UNIDADES DE 0.40m  
1 UNIDADE DE 0.60m  
3 UNIDADES DE 0.70m  
2 UNIDADES DE 0.80m  
1 UNIDADE DE BARRA LATERAL  
EM "U" FIXA DE 41cm

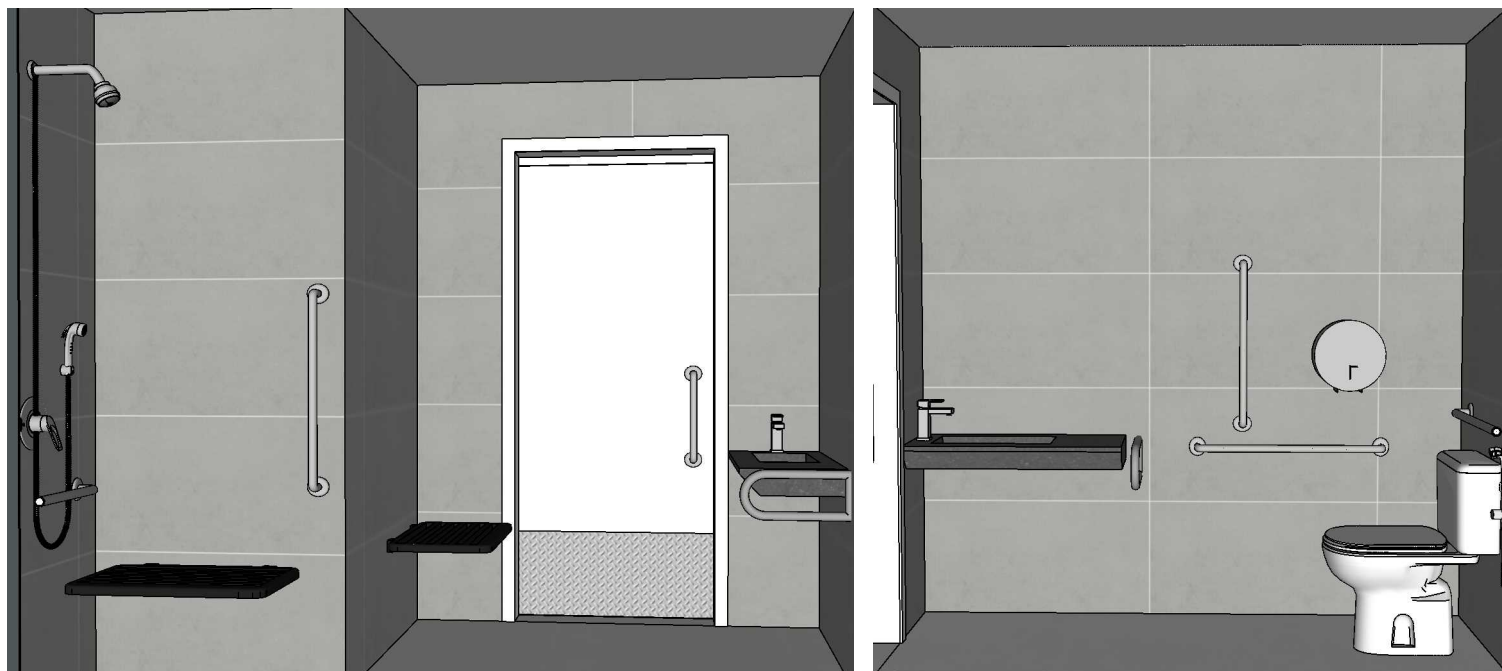

# VEST. ACESSÍVEL MASCULINO

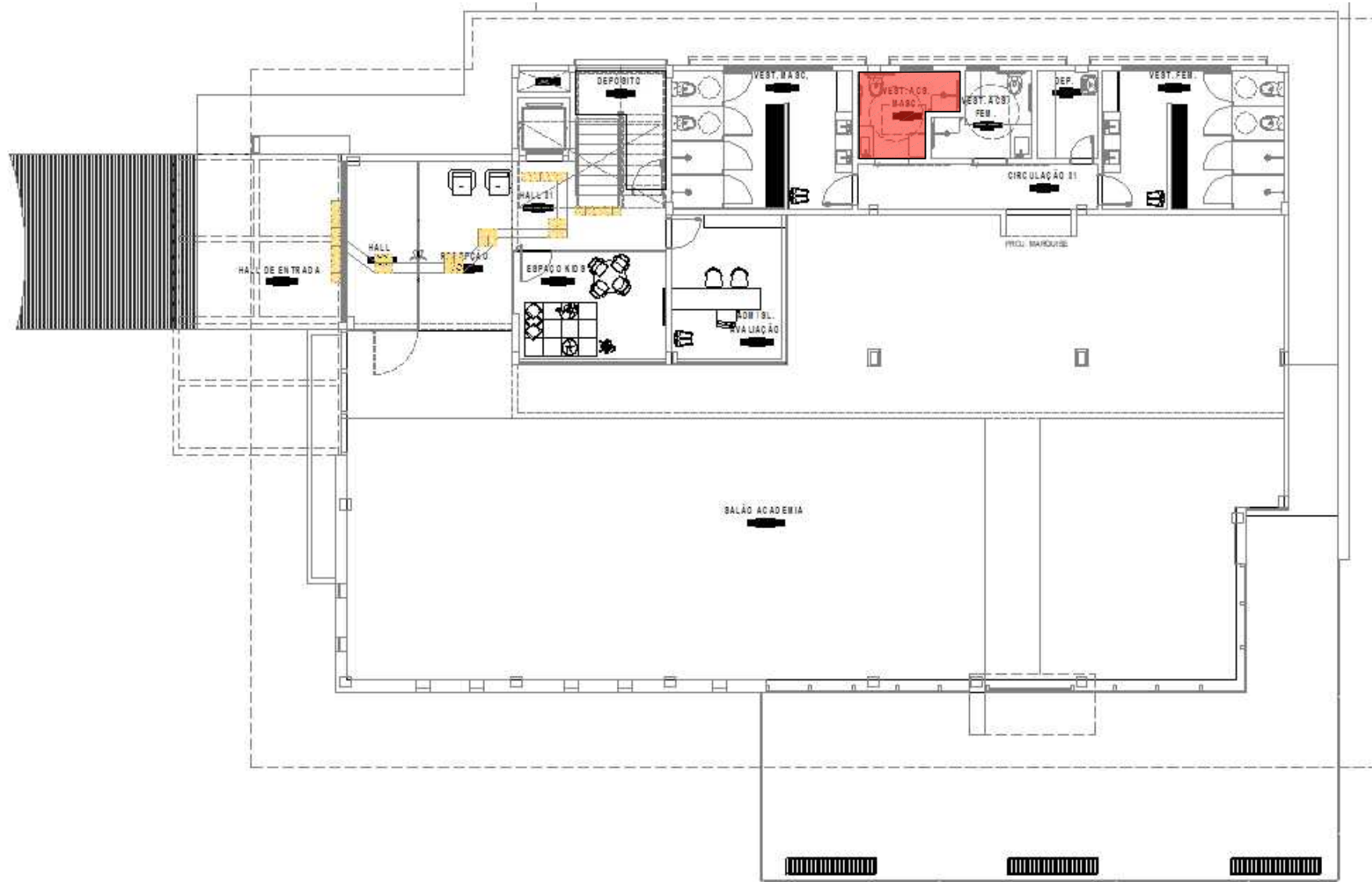

 LOCALIZAÇÃO DO AMBIENTE EM PLANTA

**OBSERVAÇÃO:** CONFERIR TODAS AS MEDIDAS NO LOCAL PARA A EXECUÇÃO DO PROJETO

1

**PLANTA DE LOCALIZAÇÃO**

SEM ESCALA

PRANCHA:

01  
07

**VEST. ACESSÍVEL MASCULINO**

CONTEÚDO: PLANTA DE LOCALIZAÇÃO

PROPRIETÁRIO: ASSOCIAÇÃO ALPHAVILLE NATAL

LOCAL: AV. ALPHAVILLE, 180, BAIRRO DO PIUM, PARNAMIRIM - RN

DATA:

11.2019

ESCALA:

INDICADAS

DESENHO:

LUCAS RAFAEL

ARQUIVO: ALPHA\_GYM\_PROJEXEC\_VEST\_ACESSIVEL\_MASC\_EXE\_R00

**MATHEUS DUARTE**  
ARQUITETURA

84-9.9407.1967 | 84-3234.9197 |

arquitetura@matheusduarte.com.br

Edif. Internacional Trade Center | Rua Dr. Póly Nobrega, 1946 | Sala 301 | Lagoa Nova | Natal/RN | www.matheusduarte.com.br



# VEST. ACESSÍVEL MASCULINO

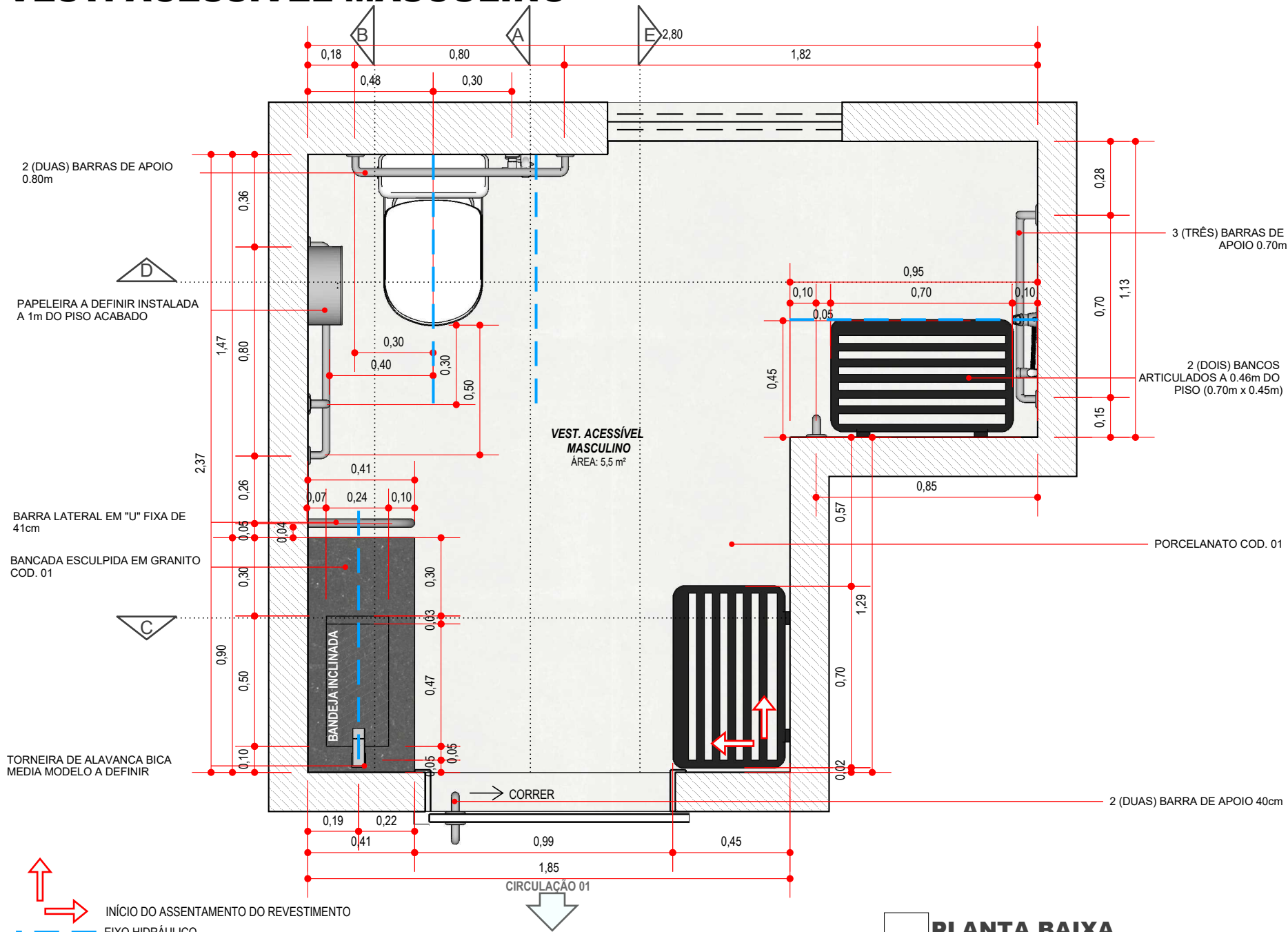

**OBSERVAÇÃO:** CONFERIR TODAS AS MEDIDAS NO LOCAL PARA A EXECUÇÃO DO PROJETO

PRANCHA:

**02**  
**07**

**VEST. ACESSÍVEL MASCULINO**

CONTEÚDO: PLANTA BAIXA  
 PROPRIETÁRIO: ASSOCIAÇÃO ALPHAVILLE NATAL  
 LOCAL: AV. ALPHAVILLE, 180, BAIRRO DO PIUM, PARNAMIRIM - RN

DATA: 11.2019

ESCALA: INDICADAS

DESENHO: LUCAS RAFAEL

ARQUIVO: -ALPHA\_GYM\_PROJEXEC\_VEST\_ACESSIVEL\_MASC\_EXE\_R00

**MATHEUS DUARTE**  
**ARQUITETURA**

84-9.9407.1967 | 84-3234.9197 |  
 arquitetura@matheusduarte.com.br  
 Edif. Internacional Trade Center | Rua Dr. Pety Nobrega, 1946 |  
 Sala 301 | Lagoa Nova | Natal/RN | www.matheusduarte.com.br



**1 PLANTA BAIXA**  
 ESCALA.....1/20

# VEST. ACESSÍVEL MASCULINO

PRANCHA:

03  
07

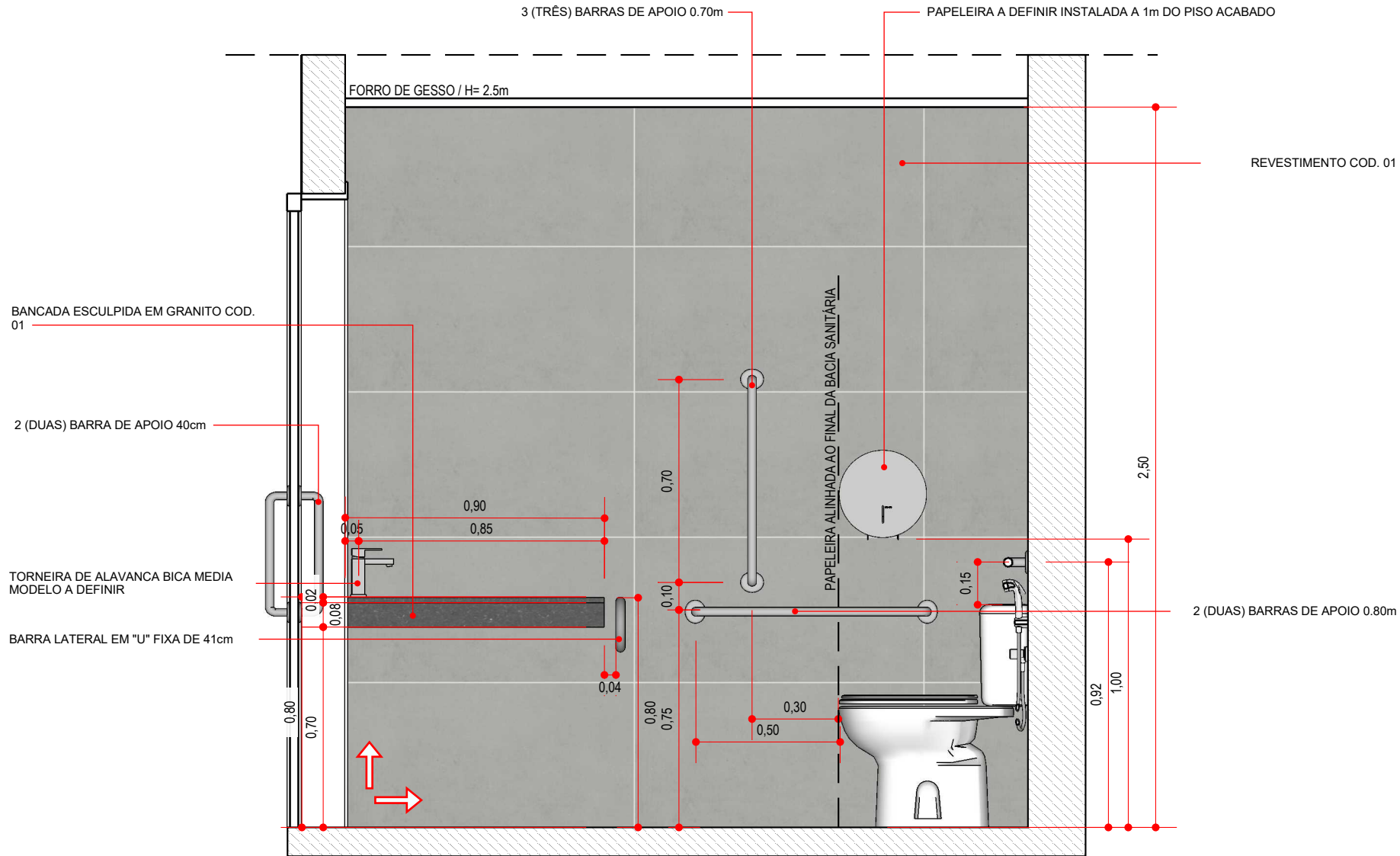

**1** VISTA A  
ESC....1/20

**VEST. ACESSÍVEL MASCULINO**  
CONTEÚDO: VISTA A  
PROPRIETÁRIO: ASSOCIAÇÃO ALPHAVILLE NATAL  
LOCAL: AV. ALPHAVILLE, 180, BAIRRO DO PIUM, PARNAMIRIM - RN

DATA: 11.2019  
ESCALA: INDICADAS  
DESENHO: LUCAS RAFAEL  
ARQUIVO: ALPHA\_GYM\_PROJEXEC\_VEST\_ACESSIVEL\_MASC\_EXE\_R00

**MATHEUS DUARTE**  
ARQUITETURA  
84-9.9407.1967 | 84-3234.9197 |  
arquiteturam@matheusduarte.com.br  
Edif. Internacional Trade Center | Rua Dr. Póly Nobrega, 1946 |  
Sala 301 | Lagoa Nova | Natal/RN | www.matheusduarte.com.br

↑  
→ INÍCIO DO ASSENTAMENTO DO REVESTIMENTO

**OBSERVAÇÃO:** CONFERIR TODAS AS MEDIDAS NO LOCAL PARA A EXECUÇÃO DO PROJETO





# VEST. ACESSÍVEL MASCULINO

PRANCHA:

06  
07

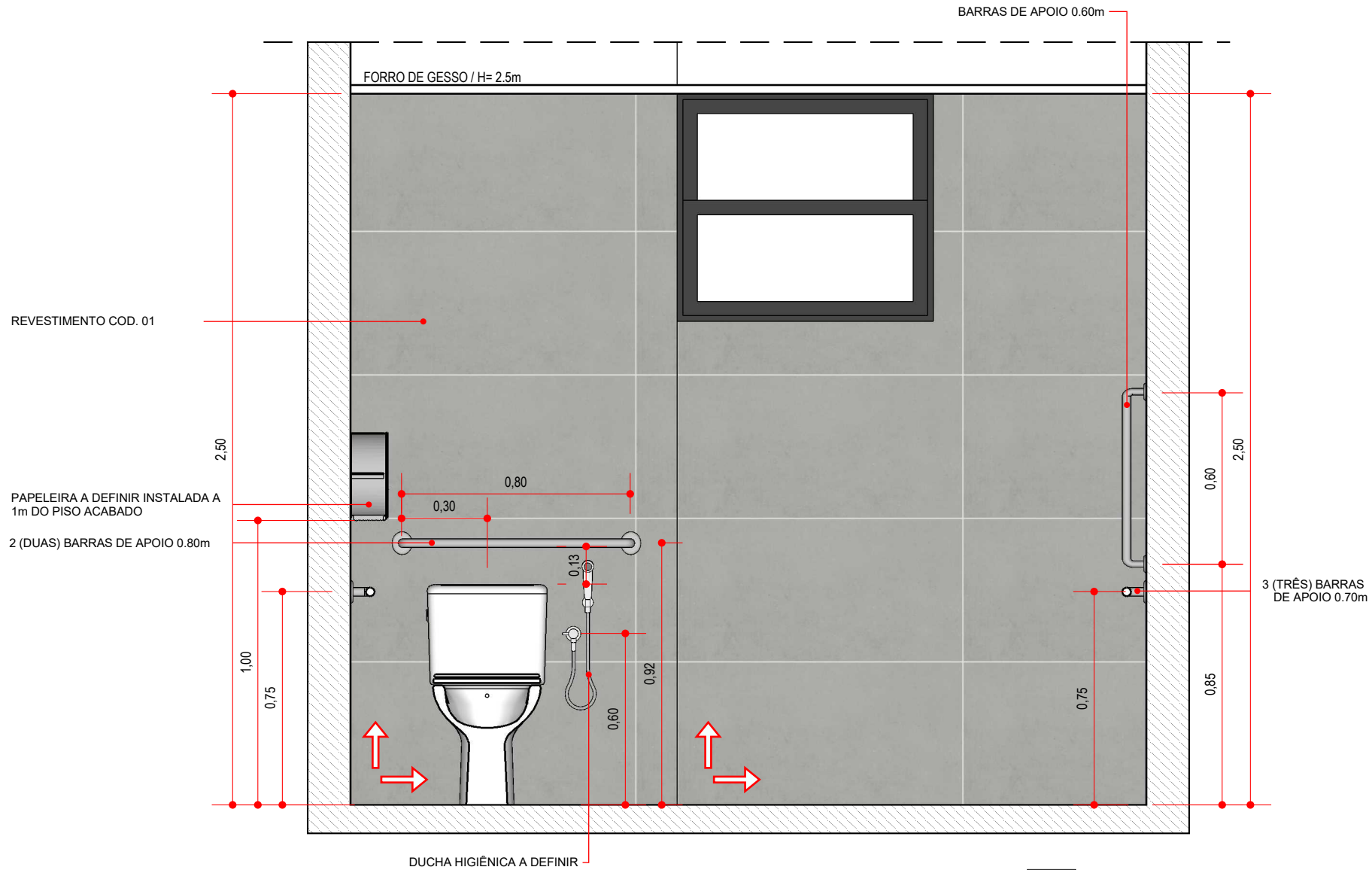

**1** VISTA D  
ESC....1/20

**VEST. ACESSÍVEL MASCULINO**  
CONTEÚDO: VISTA D  
PROPRIETÁRIO: ASSOCIAÇÃO ALPHAVILLE NATAL  
LOCAL: AV. ALPHAVILLE, 180, BAIRRO DO PIUM, PARNAMIRIM - RN

DATA: 11.2019  
ESCALA: INDICADAS  
DESENHO: LUCAS RAFAEL  
ARQUIVO: -ALPHA\_GYM\_PROJEXEC\_VEST\_ACESSIVEL\_MASC\_EXE\_R00

**MATHEUS DUARTE**  
ARQUITETURA  
84-9.9407.1967 | 84-3234.9197 |  
arquiteturam@matheusduarte.com.br  
Edif. Internacional Trade Center | Rua Dr. Póly Nobrega, 1946 |  
Sala 301 | Lagoa Nova | Natal/RN | www.matheusduarte.com.br

↑  
→ INÍCIO DO ASSENTAMENTO DO REVESTIMENTO

**OBSERVAÇÃO:** CONFERIR TODAS AS MEDIDAS NO LOCAL PARA A EXECUÇÃO DO PROJETO

# VEST. ACESSÍVEL MASCULINO

PRANCHA:

07  
07

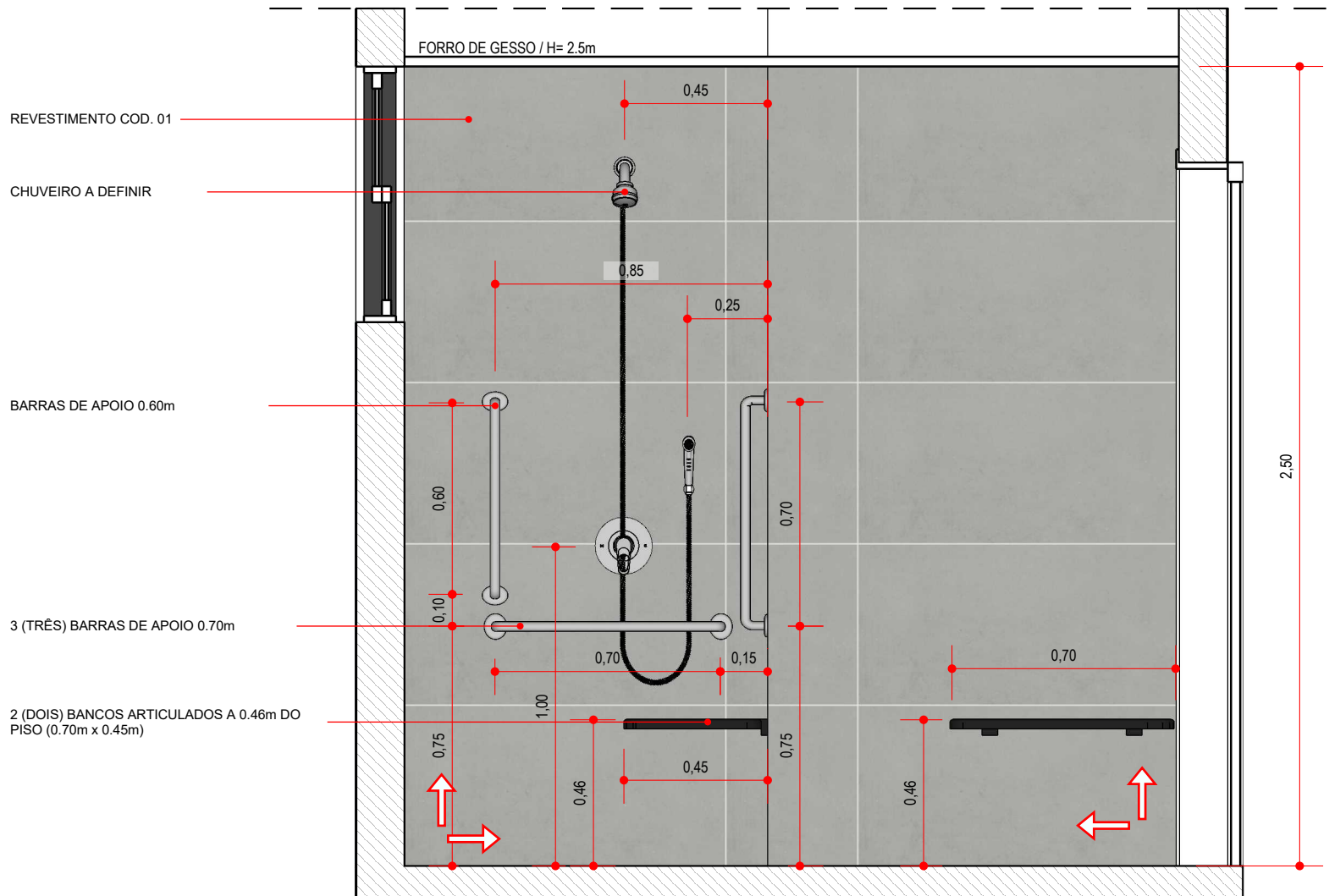

REVESTIMENTO COD. 01

CHUVEIRO A DEFINIR

BARRAS DE APOIO 0.60m

3 (TRÊS) BARRAS DE APOIO 0.70m

2 (DOIS) BANCOS ARTICULADOS A 0.46m DO PISO (0.70m x 0.45m)

FORRO DE GESSO / H= 2.5m

0,45

0,85

0,25

0,60

0,70

0,10

0,70

0,15

0,70

0,75

1,00

0,45

0,75

0,46

0,46

2,50

**1** VISTA E  
ESC....1/20

↑  
→ INÍCIO DO ASSENTAMENTO DO REVESTIMENTO

**OBSERVAÇÃO:** CONFERIR TODAS AS MEDIDAS NO LOCAL PARA A EXECUÇÃO DO PROJETO

**VEST. ACESSÍVEL MASCULINO**  
CONTEÚDO: VISTA E  
PROPRIETÁRIO: ASSOCIAÇÃO ALPHAVILLE NATAL  
LOCAL: AV. ALPHAVILLE, 180, BAIRRO DO PIUM, PARNAMIRIM - RN

DATA: 11.2019  
ESCALA: INDICADAS  
DESENHO: LUCAS RAFAEL  
ARQUIVO: ALPHA\_GYM\_PROJEXEC\_VEST\_ACESSIVEL\_MASC\_EXE\_R00

**MATHEUS DUARTE**  
ARQUITETURA  
84-9.9407.1967 | 84-3234.9197 |  
arquiteturam@matheusduarte.com.br  
Edif. Internacional Trade Center | Rua Dr. Pety Nobrega, 1946 |  
Sala 301 | Lagoa Nova | Natal/RN | www.matheusduarte.com.br



# VEST. MASCULINO PRANCHA 01-07

## ESPECIFICAÇÕES:

MÁRMORE COD. 01:

## ÁREA DE APLICAÇÃO:

REVESTIMENTO COD. 01: 58,95 m<sup>2</sup>

PORCELANATO COD. 01: 18,73 m<sup>2</sup>

## Nº DE BARRAS DE APOIO:

1 UNIDADE DE BARRA LATERAL  
EM "U" FIXA DE 60cm

## OBS:

CONSIDERAR O MESMO DETALHAMENTO P/ O  
VESTIÁRIO FEMININO, POIS OS DOIS SÃO  
IGUAIS, POREM ESPELHADOS.

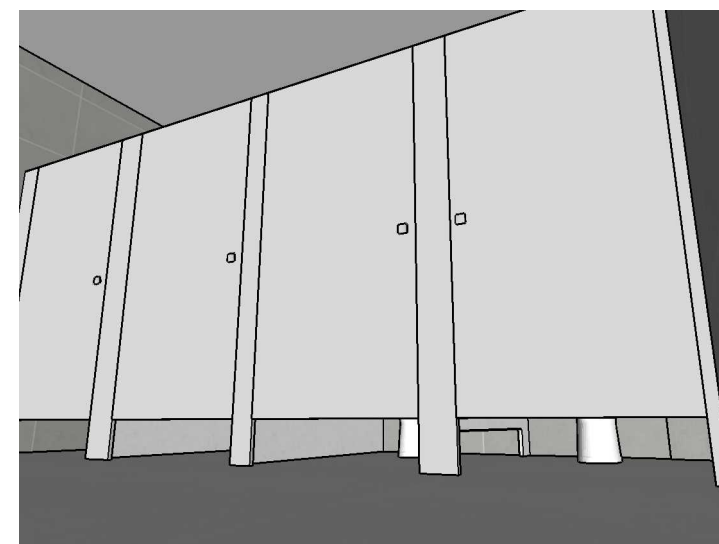

# VEST. MASCULINO

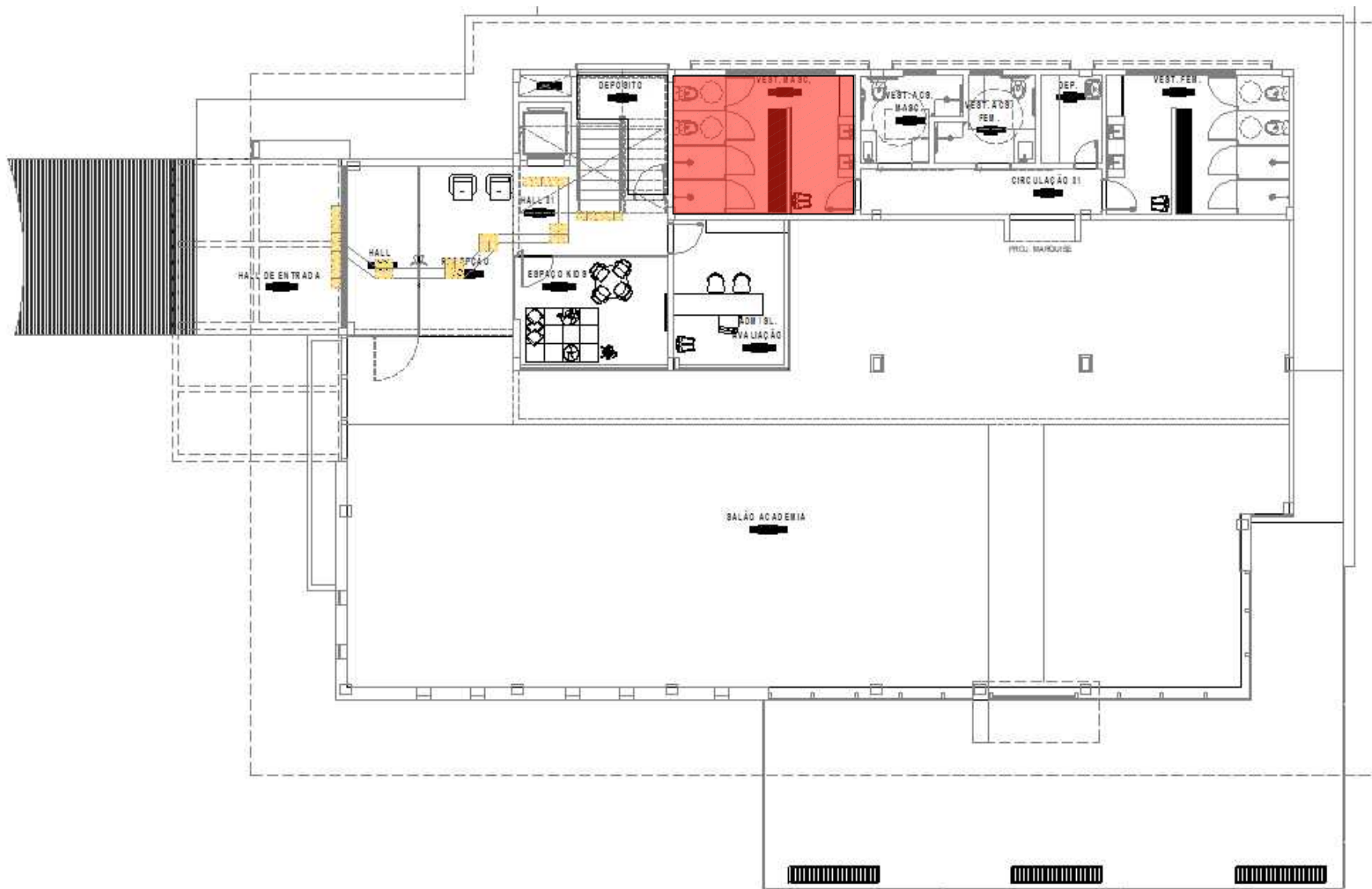

LOCALIZAÇÃO DO AMBIENTE EM PLANTA

**OBSERVAÇÃO:** CONFERIR TODAS AS MEDIDAS NO LOCAL PARA A EXECUÇÃO DO PROJETO

## 1 PLANTA DE LOCALIZAÇÃO SEM ESCALA

PRANCHA:

01  
07

### VEST. MASCULINO

CONTEÚDO: PLANTA DE LOCALIZAÇÃO  
PROPRIETÁRIO: ASSOCIAÇÃO ALPHAVILLE NATAL  
LOCAL: AV. ALPHAVILLE, 180, BAIRRO DO PIUM, PARNAMIRIM - RN

DATA:

11.2019

ESCALA: INDICADAS

DESENHO: LUCAS RAFAEL

ARQUIVO: ALPHA\_GYM\_PROJEXEC\_VEST\_MASCULINO\_R00

**MATHEUS DUARTE**  
ARQUITETURA

84-9.9407.1967 | 84-3234.9197 |  
arquitetura@matheusduarte.com.br  
Edif. Internacional Trade Center | Rua Dr. Pody Nobrega, 1946 |  
Sala 301 | Lagoa Nova | Natal/RN | www.matheusduarte.com.br



# VEST. MASCULINO

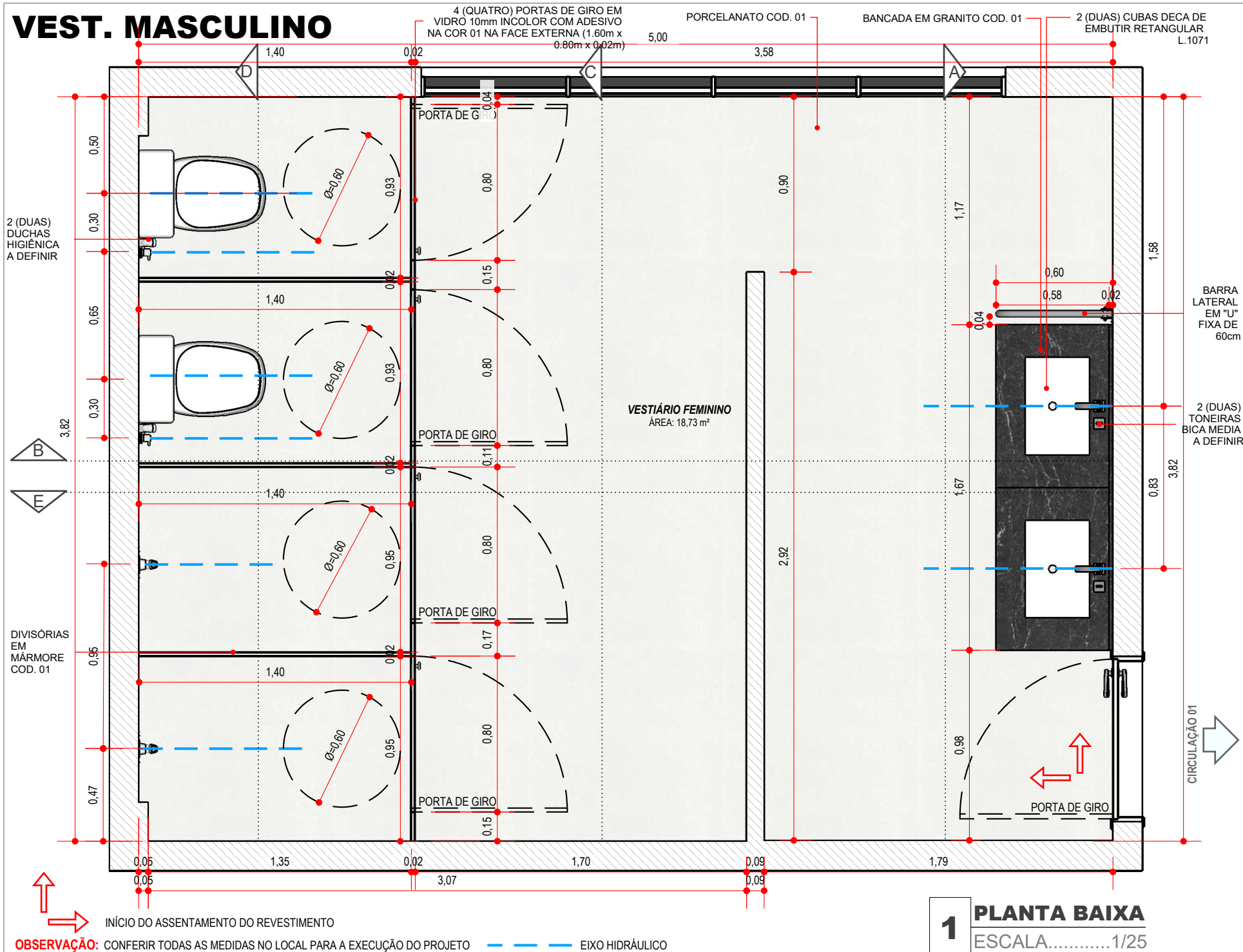

PRANCHA:  
**02**  
**07**

**VEST. MASCULINO**  
CONTEÚDO: PLANTA BAIXA  
PROPRIETÁRIO: ASSOCIAÇÃO ALPHAVILLE NATAL  
LOCAL: AV. ALPHAVILLE, 180, BAIRRO DO PIUM, PARNAMIRIM - RN

DATA: 11.2019  
ESCALA: INDICADAS  
DESENHO: LUCAS RAFAEL  
ARQUIVO: ALPHAVILLE\_GYM\_PROJEXEC\_VEST\_MASCULINO\_R00

**MATHEUS DUARTE**  
ARQUITETURA

84-9.9407.1967 | 84-3234.9197 |  
arquitetura@matheusduarte.com.br  
Edif. Internacional Trade Center | Rua Dr. Poly Nobrega, 1946 |  
Sala 301 | Lagoa Nova | Natal/RN | www.matheusduarte.com.br

**1 PLANTA BAIXA**  
ESCALA.....1/25

# VEST. MASCULINO

PRANCHA:

03  
07

**VEST. MASCULINO**

VISTA A

PROPRIETÁRIO: ASSOCIAÇÃO ALPHAVILLE NATAL

LOCAL: AV. ALPHAVILLE, 180, BAIRRO DO PIUM, PARNAMIRIM - RN

DATA: 11.2019

ESCALA: INDICADAS

DESENHO: LUCAS RAFAEL

ARQUIVO: ALPHA\_GYM\_PROJEXEC\_VEST\_MASCULINO\_R00

**MATHEUS DUARTE**  
ARQUITETURA

84-9.9407.1967 | 84-3234.9197 |  
arquiteturam@matheusduarte.com.br  
Edif. Internacional Trade Center | Rua Dr. Pety Nobrega, 1946 |  
Sala 301 | Lagoa Nova | Natal/RN | www.matheusduarte.com.br

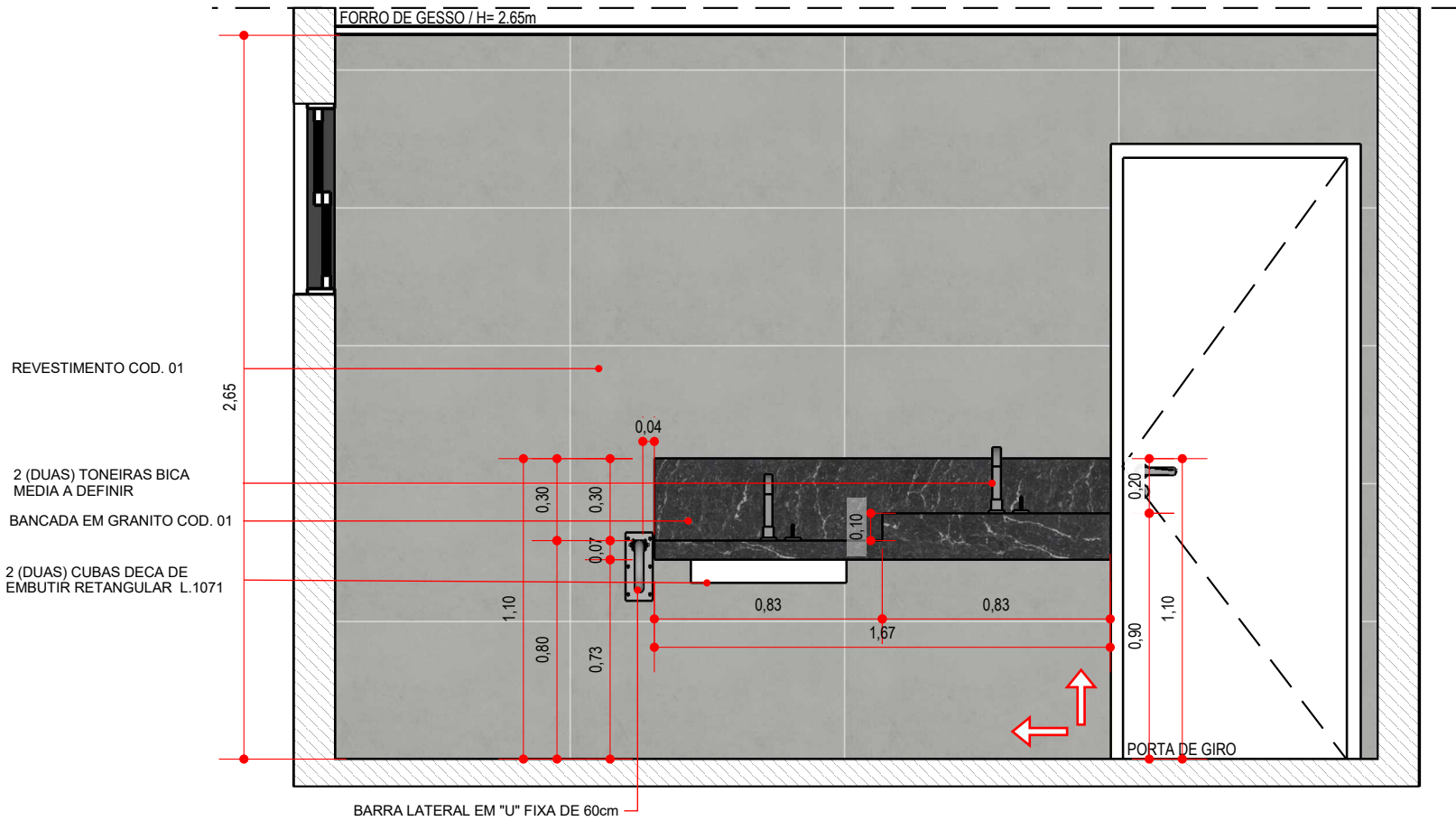

**1** VISTA A  
ESC....1/25



INÍCIO DO ASSENTAMENTO DO REVESTIMENTO

**OBSERVAÇÃO:** CONFERIR TODAS AS MEDIDAS NO LOCAL PARA A EXECUÇÃO DO PROJETO

# VEST. MASCULINO

PRANCHA:

04  
07

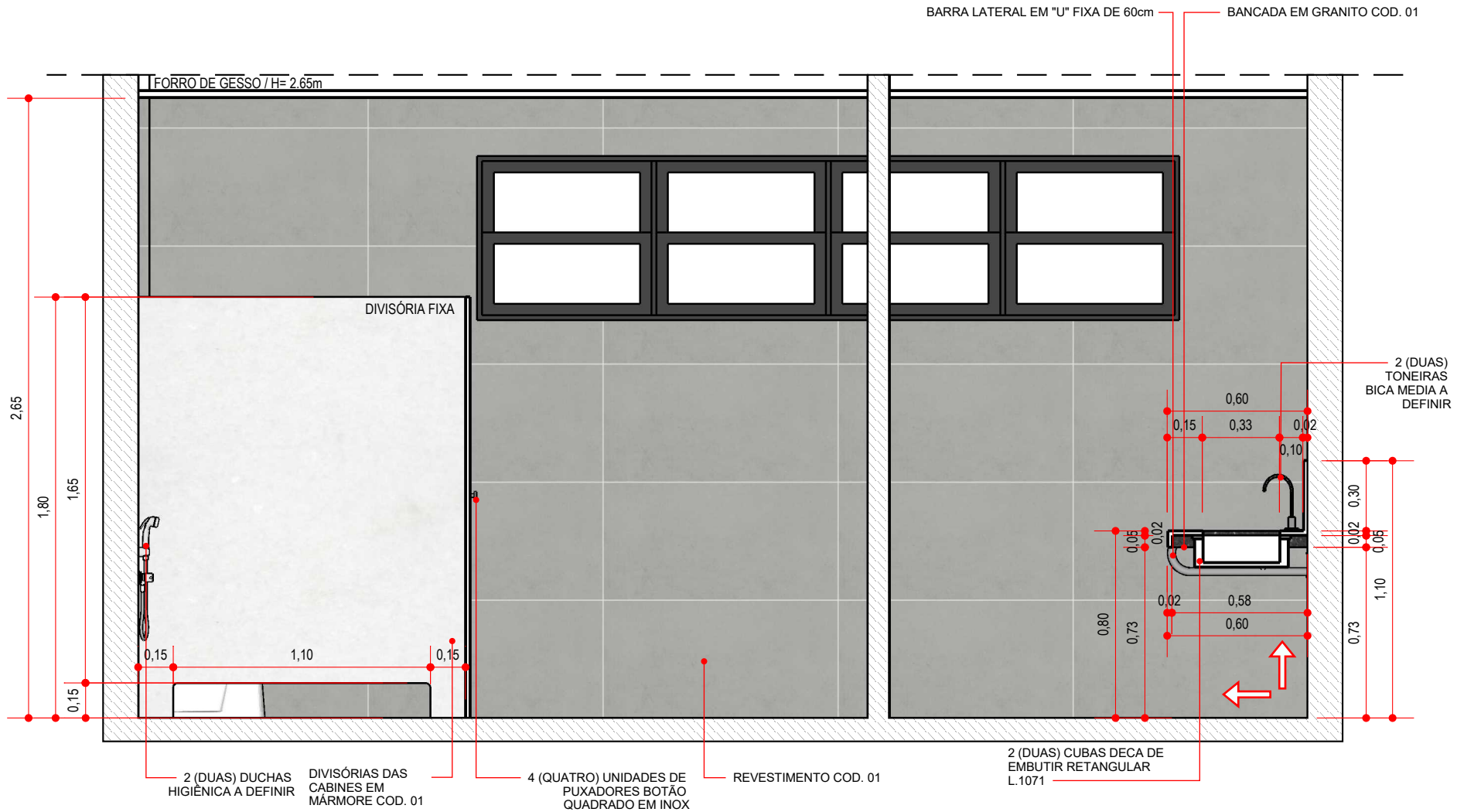

VEST. MASCULINO

VISTA B

CONTEÚDO:  
PROPRIETÁRIO: ASSOCIAÇÃO ALPHAVILLE NATAL  
LOCAL: AV. ALPHAVILLE, 180, BAIRRO DO PIUM, PARNAMIRIM - RN

DATA: 11.2019

ESCALA: INDICADAS

DESENHO: LUCAS RAFAEL

ARQUIVO: ALPHA\_GYM\_PROJEXEC\_VEST\_MASCULINO\_R00

MATHEUS DUARTE  
ARQUITETURA

84-9.9407.1967 | 84-3234.9197 |  
arquiteturam@matheusduarte.com.br  
Edif. Internacional Trade Center | Rua Dr. Póly Nobrega, 1946 |  
Sala 301 | Lagoa Nova | Natal/RN | www.matheusduarte.com.br



1 VISTA B  
ESC....1/25



INÍCIO DO ASSENTAMENTO DO REVESTIMENTO

**OBSERVAÇÃO:** CONFERIR TODAS AS MEDIDAS NO LOCAL PARA A EXECUÇÃO DO PROJETO

# VEST. MASCULINO

PRANCHA:

05  
07

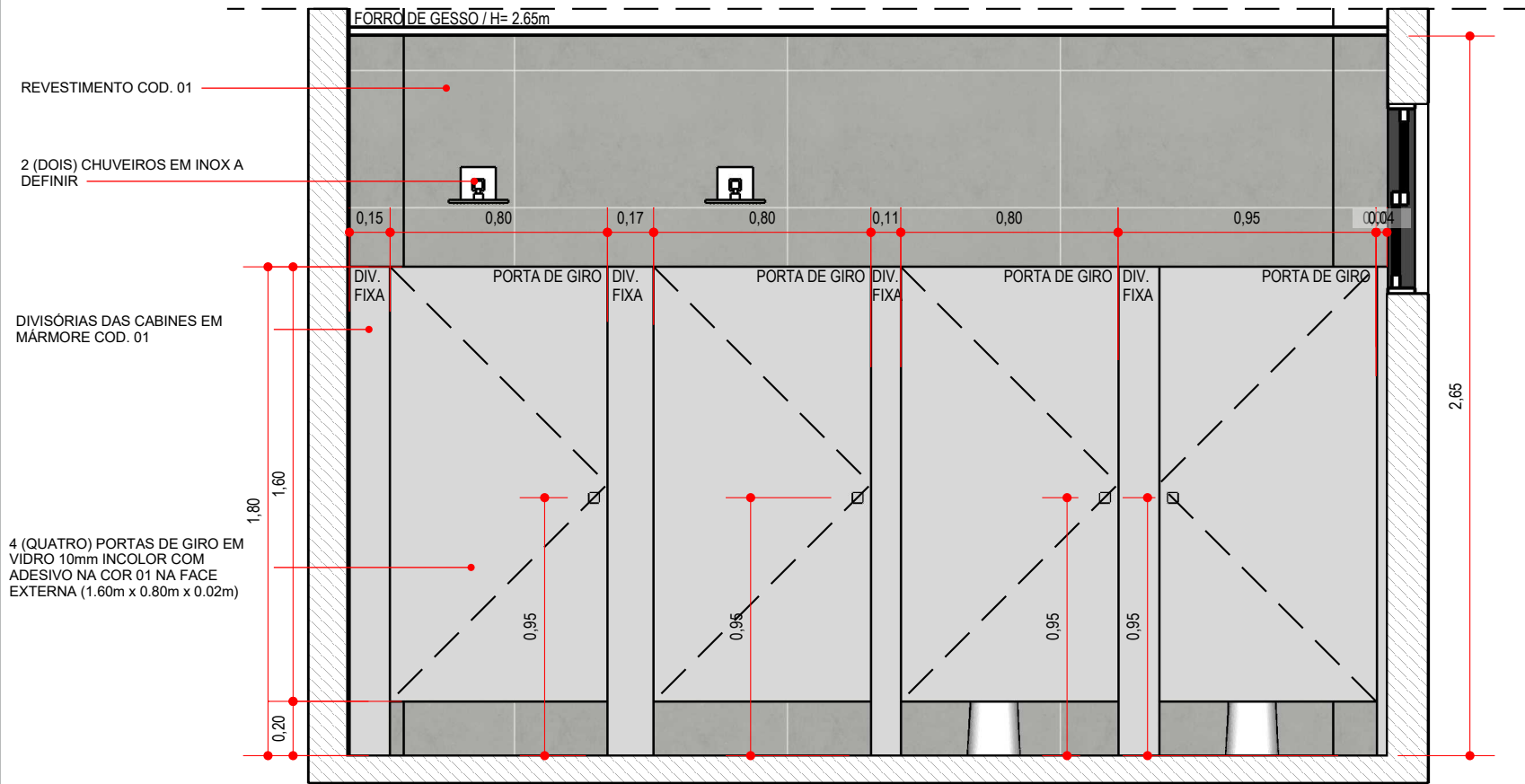

**1** VISTA C  
ESC....1/25

**VEST. MASCULINO**

VISTA C

CONTEÚDO: PROPRIETÁRIO: ASSOCIAÇÃO ALPHAVILLE NATAL LOCAL: AV. ALPHAVILLE, 180, BAIRRO DO PIUM, PARNAMIRIM - RN

DATA: 11.2019

ESCALA: INDICADAS

DESENHO: LUCAS RAFAEL

ARQUIVO: ALPHA\_GYM\_PROJEXEC\_VEST\_MASCULINO\_R00

**MATHEUS DUARTE**  
ARQUITETURA

84-9.9407.1967 | 84-3234.9197 |  
arquitetura@matheusduarte.com.br  
Edif. Internacional Trade Center | Rua Dr. Poly Nobrega, 1946 |  
Sala 301 | Lagoa Nova | Natal/RN | www.matheusduarte.com.br

↑  
→ INÍCIO DO ASSENTAMENTO DO REVESTIMENTO

**OBSERVAÇÃO:** CONFERIR TODAS AS MEDIDAS NO LOCAL PARA A EXECUÇÃO DO PROJETO

# VEST. MASCULINO

PRANCHA:

06  
07

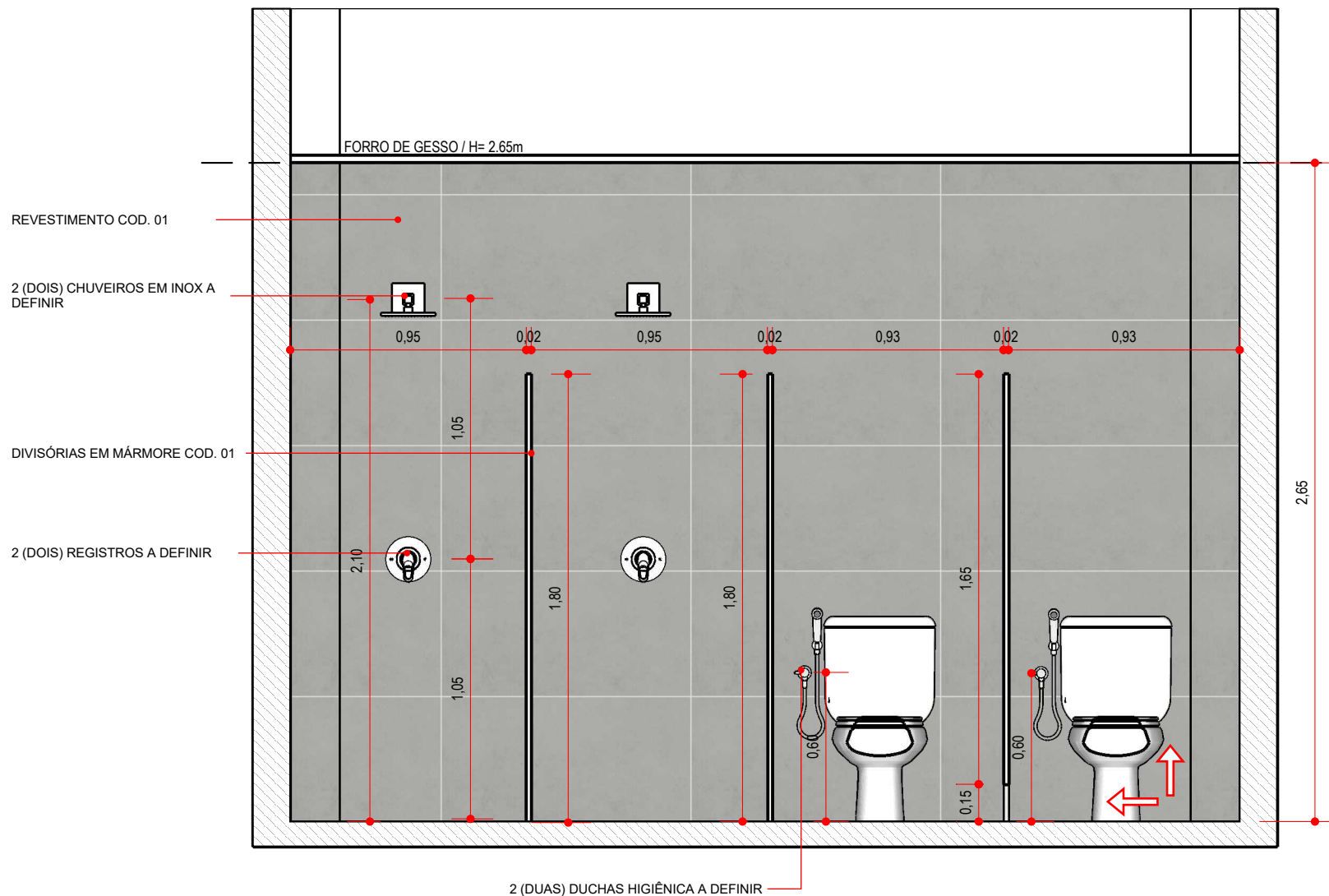

**1** VISTA E  
ESC....1/25

↑  
→ INÍCIO DO ASSENTAMENTO DO REVESTIMENTO

**OBSERVAÇÃO:** CONFERIR TODAS AS MEDIDAS NO LOCAL PARA A EXECUÇÃO DO PROJETO

**VEST. MASCULINO**

CONTEÚDO: VISTA D  
PROPRIETÁRIO: ASSOCIAÇÃO ALPHAVILLE NATAL  
LOCAL: AV. ALPHAVILLE, 180, BAIRRO DO PIUM, PARNAMIRIM - RN

DATA: 11.2019

ESCALA: INDICADAS  
DESENHO: LUCAS RAFAEL  
ARQUIVO: ALPHA\_GYM\_PROJEXEC\_VEST\_MASCULINO\_R00

**MATHEUS DUARTE**  
ARQUITETURA

84-9.9407.1967 | 84-3234.9197 |  
arquitetura@matheusduarte.com.br  
Edif. Internacional Trade Center | Rua Dr. Polly Nobrega, 1946 |  
Sala 301 | Lagoa Nova | Natal/RN | www.matheusduarte.com.br



# VEST. MASCULINO

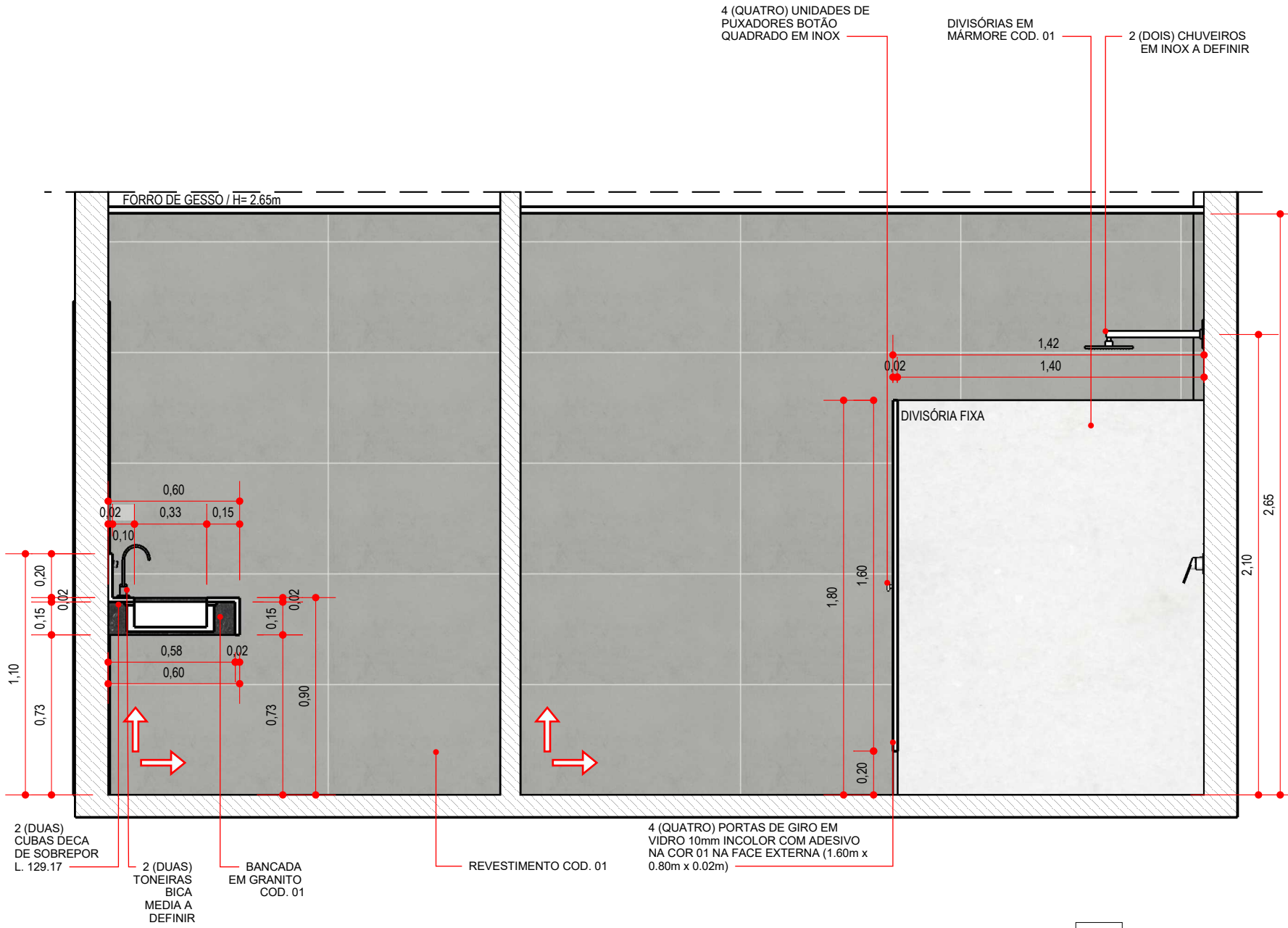

PRANCHA:

07  
07

VEST. MASCULINO

CONTEÚDO: VISTA E  
PROPRIETÁRIO: ASSOCIAÇÃO ALPHAVILLE NATAL  
LOCAL: AV. ALPHAVILLE, 180, BAIRRO DO PIUM, PARNAMIRIM - RN

DATA:

11.2019

ESCALA: INDICADAS

DESENHO: LUCAS RAFAEL

ARQUIVO: ALPHA\_GYM\_PROJEXEC\_VEST\_MASCULINO\_R00

MATHEUS DUARTE  
ARQUITETURA

84-9.9407.1967 | 84-3234.9197 |  
arquitetura@matheusduarte.com.br  
Edf. Internacional Trade Center | Rua Dr. Póly Nobrega, 1946 |  
Sala 301 | Lagoa Nova | Natal/RN | www.matheusduarte.com.br



1 VISTA D  
ESC....1/25

OBSERVAÇÃO: CONFERIR TODAS AS MEDIDAS NO LOCAL PARA A EXECUÇÃO DO PROJETO